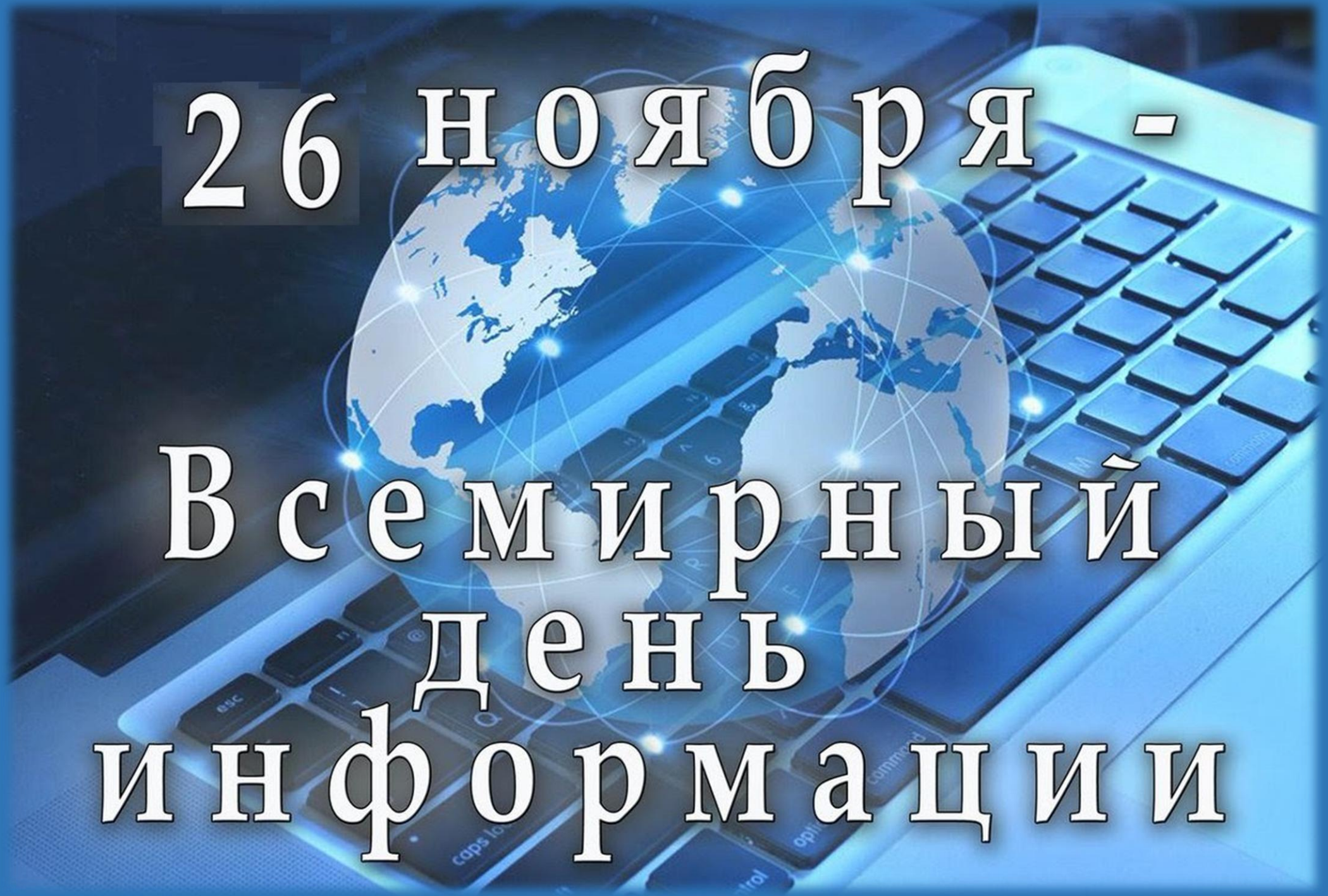
26 ноября -
Всемирный
день
информации

26 ноября отмечается Всемирный день информации ,который проводится ежегодно с 1994 года по инициативе Международной академии информатизации (МАИ).

В этот день в 1992 году состоялся первый Международный форум информатизации. Сегодня Всемирный день информации отмечается во многих странах мира.

История получения информации начинается с момента появления человечества. Первыми способами ее передачи были наскальные рисунки наших предков. Одновременно с развитием речи она переходила через уста из поколения в поколение. Овладев письмом, люди начали ее запечатлевать в рукописях. Огромным шагом стало изобретение копировальных машин, в том числе печать книг и газет. Но настоящим прорывом стал 20 век, давший человечеству первые вычислительные машины. И действительно, нашу жизнь невозможно представить без получения различной информации.

Международный день защиты информации (англ. Computer Security Day) — праздник, который отмечается с 30 ноября 1988 года по инициативе ACM.

Связано это с эпидемией компьютерного вируса, созданного Робертом Моррисом и запущенного 2 ноября 1988 года в MIT, что привело к массовому заражению компьютеров в сети ARPANET.

В России, согласно исследованию Всероссийского центра изучения общественного мнения (ВЦИОМ), за последние три года Интернет стал в два раза более популярным. В 2005 году Сетью пользовались 10% жителей России, в 2006-м — 13%, а в 2008 году этот показатель достиг 20%. Впрочем, как отмечают аналитики, Интернет пока не обогнал по популярности другие информационные источники.

Человеческий мозг способен вместить очень большой объём информации,
наглядно сравнимый с объёмом всей информации, содержащихся в фондах самой крупной Библиотеке нашей страны Российской государственной библиотеки (ранее называвшейся Библиотекой им. Ленина, а до этого Библиотекой Румянцевского музея). Однако за качеством информации каждая личность следит самостоятельно.

Информационный век настал,
Пусть будет он красивым,
добрым,
Весь мир сегодня отмечал
День информации особый.
Проникнет информация в дома,
В умах отложится легко,
Поздравить можно всех сейчас,
Кто близко и кто далеко!

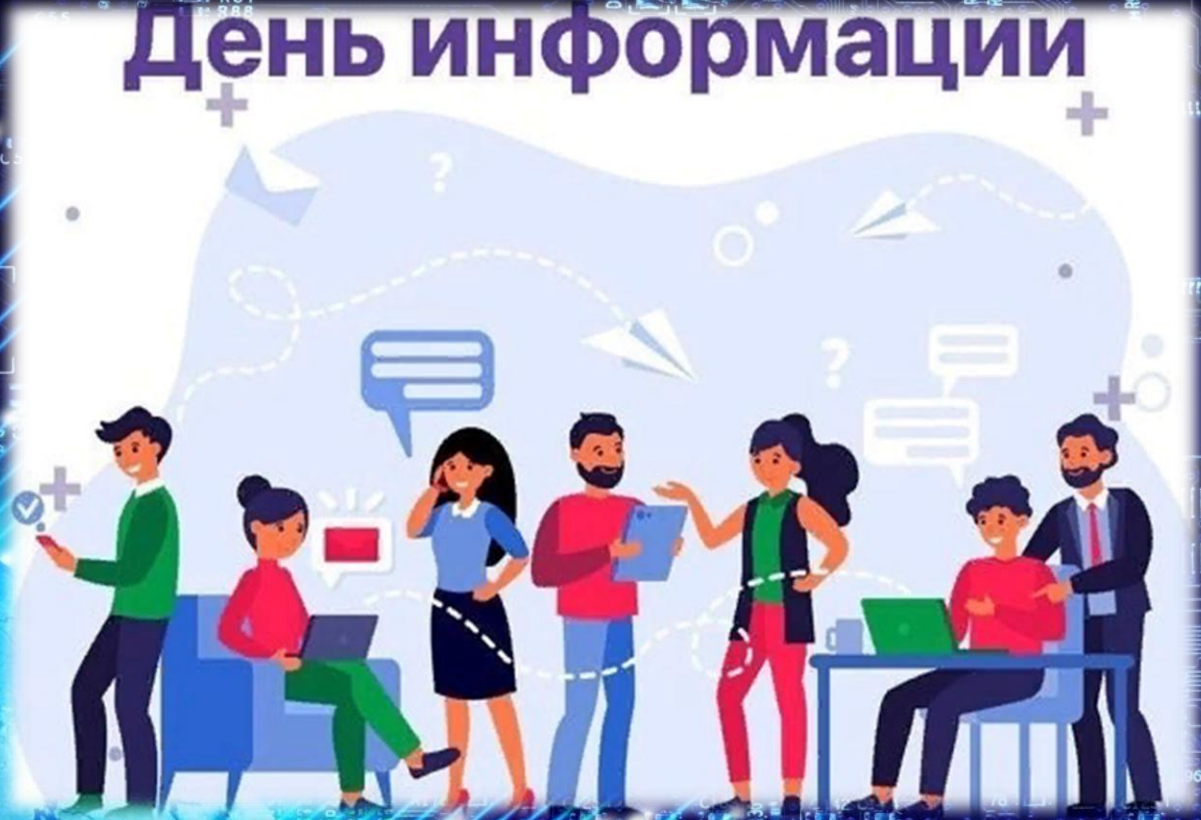

Источники:
https://ru.wikipedia.org/wiki/Международный_день_защиты_информации
https://ria.ru/20081126/155886621.html
https://www.calend.ru/holidays/0/0/111/

Презентацию подготовила педагог-библиотекарь Денисова В.С.