Всемирный день писателя
3 марта

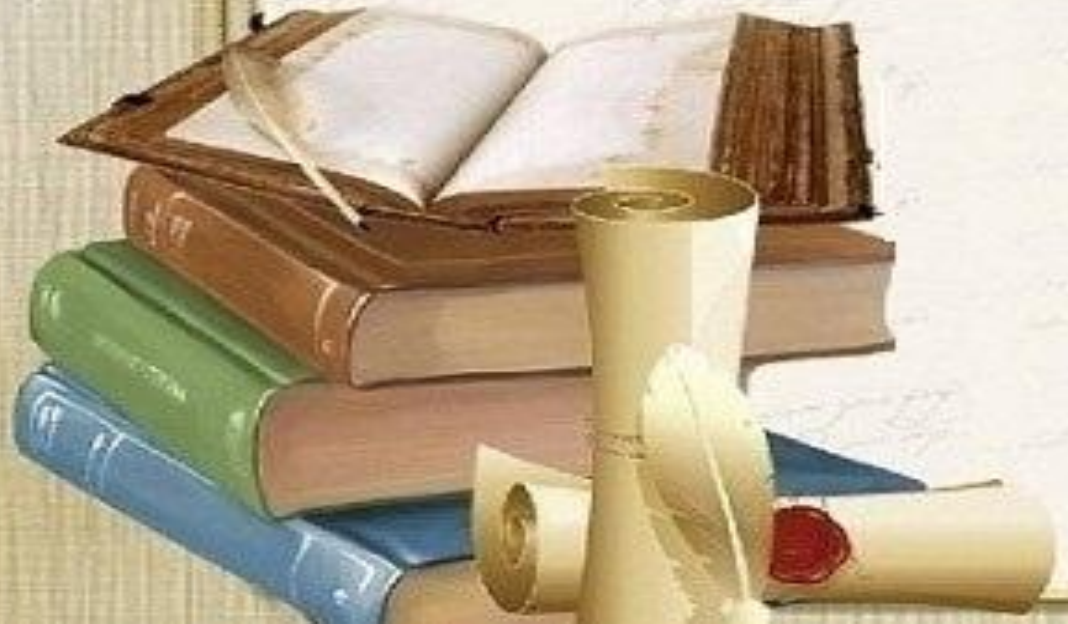

Презентация подготовлена
педагогом – библиотекарем КС 54
им. П.М.Вострухина
Добрышкиной Н.В.

D.S.

В литературе есть у каждого кумир
Открывший повестью однажды целый мир
От Достоевского, от Гоголя, Толстого
Веками людям свет приносит слово.
Способен донести Великий Мастер
Как жизнь порой сложна, как мир контрастен
К морали может словом он воззвать
Смеяться нас заставить и рыдать
Писателей сегодня будем славить
Творцов спешим всех с праздником поздравить!
Лишь с вами мир духовно полноценен!
Ваш труд для человечества бесценен!

(А. Псковский)

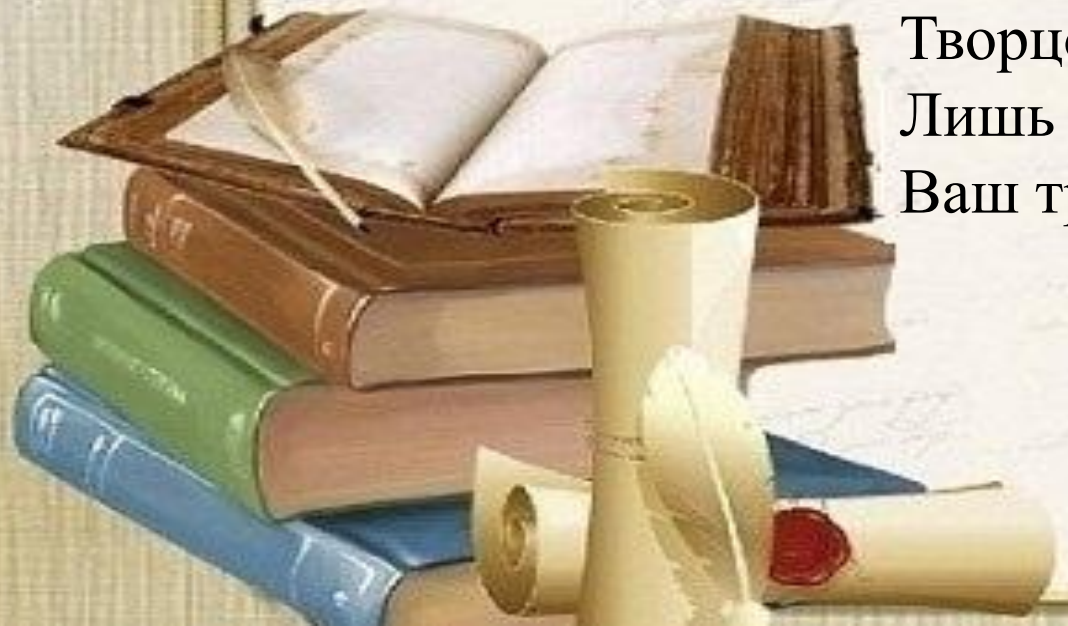

Писатель - профессия, которой учатся и овладевают всю жизнь. Кто-то с раннего детства мечтает излагать свои мысли на бумаге, некоторые становятся мастерами пера в зрелости и старости. Никаких определенных правил не существует. Писатели - люди, которые хотят и умеют говорить с миром с помощью ручки или печатной машинки. Профессионалы своего дела имеют собственный день, в который получают поздравления.

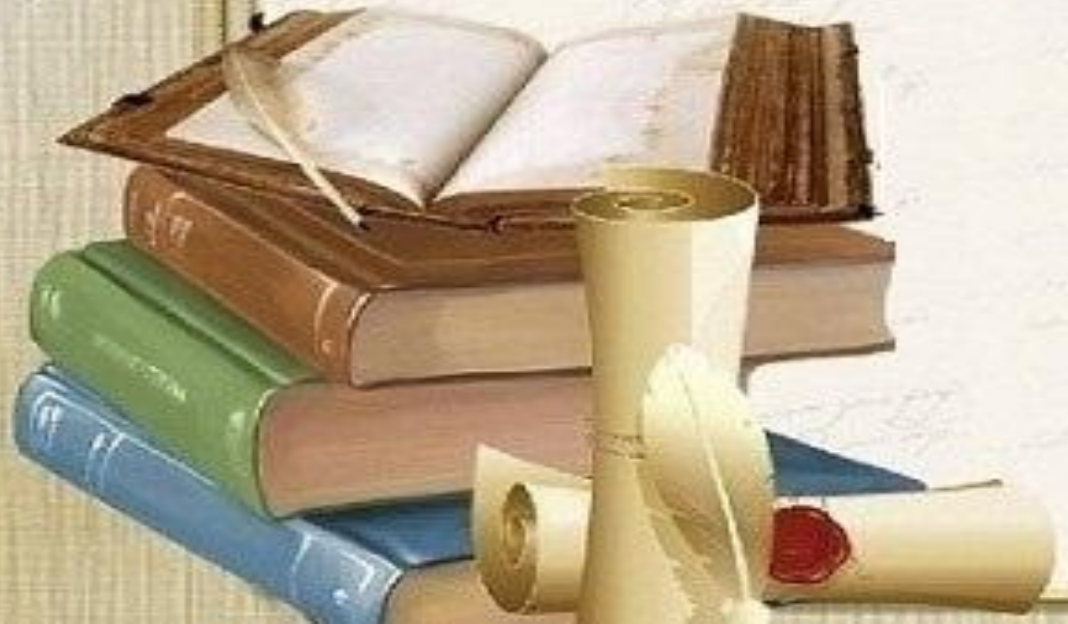

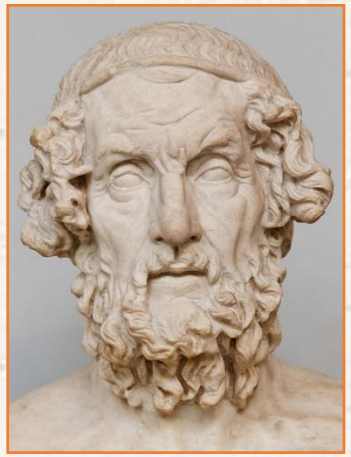

Гомер

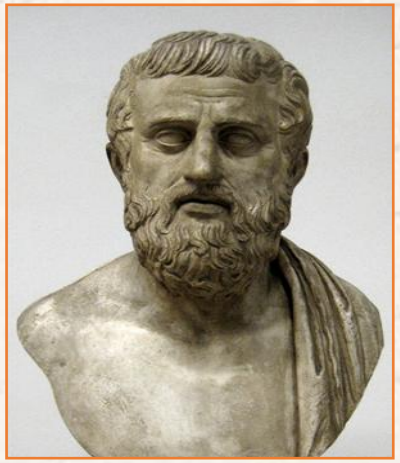

Софокл

Уже в очень далёкой древности писатели сочиняли свои труды.

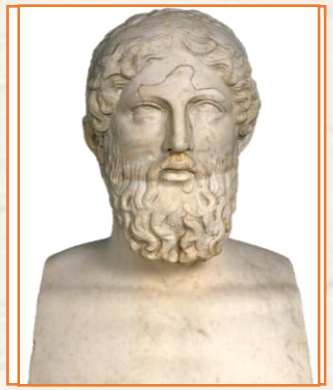

Аристофан

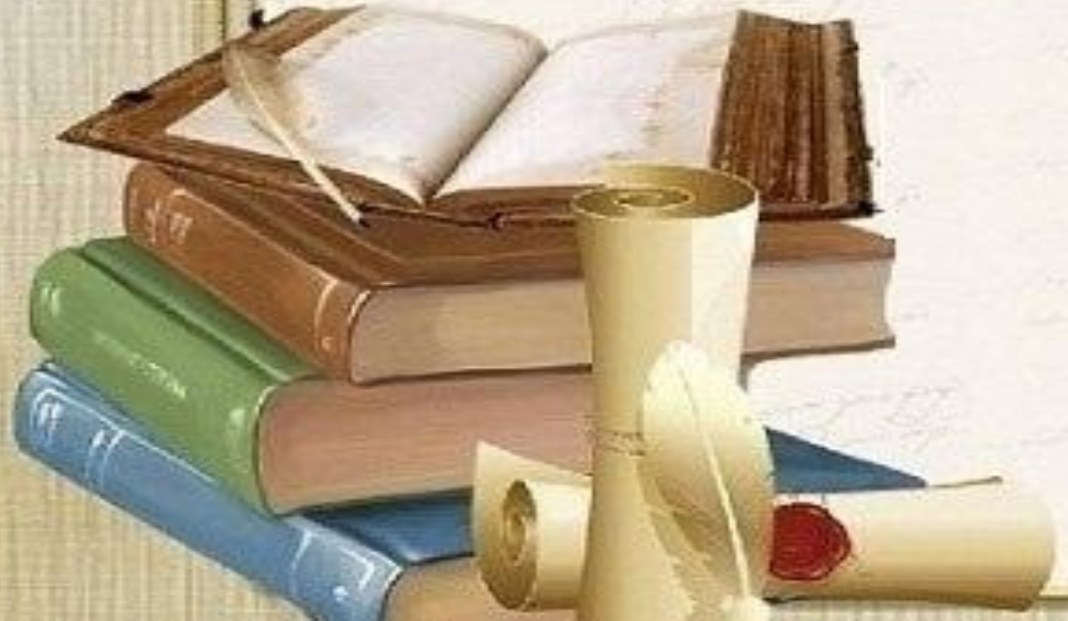

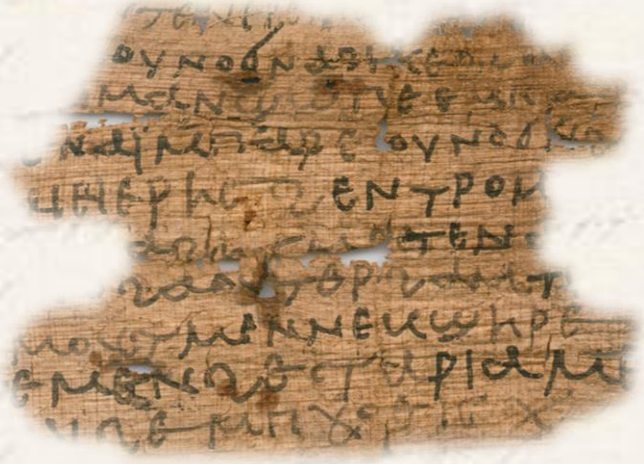

Фрагмент рукописной книги на папирусе

Фрагмент рукописи « Иллиады»

Библиотека Древней Греции

Благодаря трудам древних писателей мы можем узнать, чем занимались и о чём думали люди в те далёкие времена.

Лондон. Начало XX века

5 октября 1921 года в Лондоне начала действовать организация, получившая название ПЕН-клуба. Эта организация объединила активную часть литературного мира (писателей, поэтов, журналистов) с целью оказывать помощь и содействие всем представителям литературного сообщества, пострадавшим за свои убеждения, произведения, подвергающимся всякого рода гонениям со стороны властей или оказавшимся по каким-то причинам в трудном жизненном положении.

Организаторы ПЕН- клуба

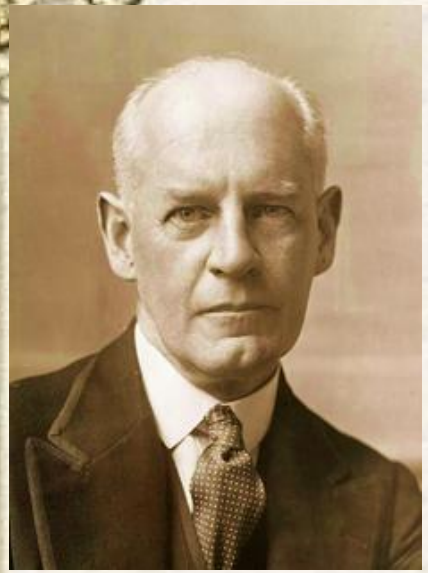

Джон Голсуорси

Заседание клуба

К.Э. Доусон-Скотт

Члены организации взяли на себя обязанность защищать свободу слова и прессы всеми доступными законными средствами, а также бороться с произвольной цензурой в отношении литературных произведений и журналистских публикаций. Кроме всего прочего ПЕН-клуб являлся противником использования литературных произведений и журналистики с целью фальсификации фактов для достижения определённых политических или личных целей. Идеологами и основателями Лондонского этого клуба стали писательница К.Э. Доусон-Скотт и писатель Джон Голсуорси, первым возглавивший организацию.

Их идеи были поддержаны мировым литературным сообществом, в результате чего в разных странах повсему миру начали появляться такие клубы, а организация приобрела статус международной.

Сегодня такие клубы действуют в разных странах на всех континентах, и насчитывается их более сотни.

Всемирный день писателя возник в январе 1986 года на 48-м съезде писательского клуба. Представителями разных стран было решено учредить новый праздник. С тех пор, а именно с 3 марта 1986 года, эта дата стала памятной для писателей со всего мира. Праздник стал международным.

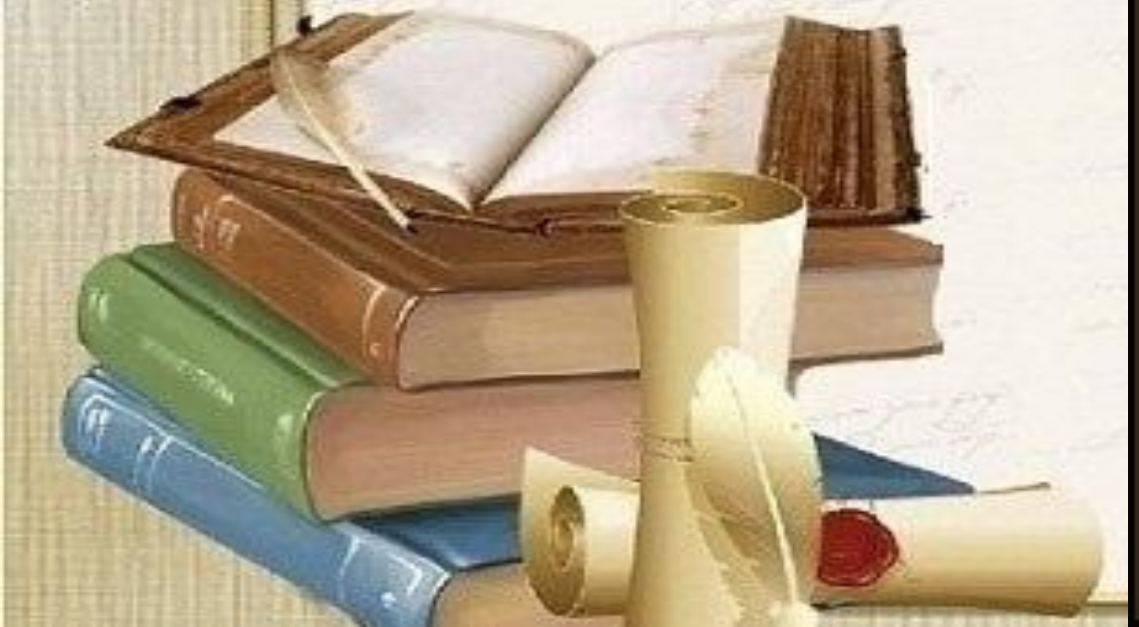

The Man Booker Prize

Во Всемирный день писателя вручаются награды и премии особо проявившим себя литературным деятелям.

Сегодня ПЕН-клубы есть уже в 130 государствах. Это-Организация, объединяющая всех литераторов. Основная цель - отстаивание свободы слова. Данный принцип обязаны соблюдать члены общества со всех стран, которые подписали конечную резолюцию.

Источники:

https://www.calend.ru/holidays/0/0/446/

https://smotrim.ru/article/3231625

https://web.archive.org/web/20200804211118/https://ru.wikipedia.org/wiki/Всемирный_день_писателя