17 ноября

Презентацию подготовила библиотекарь Козьмина Н.П.

Дата Международного дня студентов довольна трагична и отмечается она **17 ноября**. 6 ноября 1939 года в оккупированной нацистами Чехии пражские студенты и их преподаватели вышли на демонстрацию, чтобы отметить годовщину образования Чехословацкого государства. Войска оккупантов разогнали демонстрацию, при этом был застрелен студент медицинского факультета Ян Оплетал, похороны которого переросли в акцию протеста. Его похороны 15 ноября 1939 года снова переросли в акцию протеста. В ответ нацисты закрыли все чешские высшие учебные заведения, свыше 1200 студентов были арестованы и заключены в концлагерь в Заксенхаузен. Девятерых студентов и активистов студенческого движения казнили без суда в застенках тюрьмы в пражском районе Рузине 17 ноября. По приказу Гитлера все чешские высшие учебные заведения были закрыты до конца войны. В Чехии Дата Международного дня студентов он совпадает с государственным праздником Днем борьбы за свободу и демократию. В этот день в 1989 году демонстрация студентов переросла в "бархатную революцию«. А с 2000 году этот день стал в Чехии Днём борьбы за свободу и демократию.

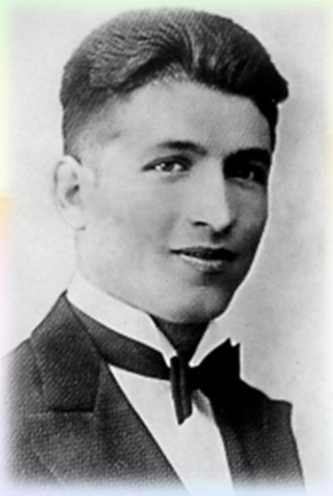

Ян Оплетал

Демонстрация студентов 1939

Спустя два года, в 1941 году, в Лондоне прошла Международная встреча студентов, боровшихся против нацизма.. На собрании присутствовали ребята из многих городов, и в знак единения с невинно пострадавшими от нацистского режима чешскими учащимися по предложению чехословацкого коммуниста Отто Шлинга было принято решение объявить 17 ноября официальным праздником Солидарности студентов во всех странах мира . В настоящее время Международный день студентов является днем объединения студентов всех факультетов и учебных заведений Так и появился Всемирный день студента. А проведению Дня предшествует Международная студенческая неделя борьбы за мир и дружбу (10-17 ноября).

Эти дни ноября стали чёрным, траурным пятном на истории Праги. Студенты проявили мужество в столкновении с жестоким, бесчеловечным врагом, за что поплатились жизнью. Но память — вещь более долговечная, чем жизнь. Международный День студентов, 17 ноября, ещё очень долго будет напоминать о силе и мужестве, которые проявили студенты Праги. Зная об антигуманных преступлениях, которые совершали нацисты, зная о том, что они не ведают пощады, молодые люди объединились и встали на защиту своего достоинства и своей гордости. Они доказали, что даже во время оккупации человек может остаться свободным. И празднование международного дня студентов сегодня достаточно важно. Ведь отмечать этот праздник — значит отдавать дань памяти пражским студентам и их подвигу, а также напоминать себе, что никогда не нужно сдаваться.

Памятная доска демонстрации 17 ноября 1989 года, за которой последовала Бархатная революция

17 ноября проходят поминальные службы, в которых принимают участие представители многих международных общественных и студенческих организаций. Торжественные мероприятия проходят и на могиле Яна Оплетала, которая находится на кладбище в крошечной чешской деревеньке Накла. Совсем не важно, сколько вам лет, учитесь вы, работаете, или находитесь на пенсии. Обязательно помяните 17 ноября всех тех людей, которые пали от кровавого фашистского режима и помолитесь за то, чтобы на нашей Земле всегда царил мир и покой.

Однако в России не многие знают о дне студентов, и 17 ноября для нас — вполне заурядная дата. Дело в том, что вместо международного праздника мы отмечаем свой собственный, который закреплён 25 января. У нас это праздник тоже называется днём студента, но более известное название — Татьянин день. По церковному календарю это число — дата памяти святой мученицы Татианы Римской. Она оказывала покровительство студентам в XVIII веке. Тем не менее, во всем мире празднование международного дня студентов в ноябре — достаточно важное событие. Студенты по всему миру принимают участие в этом празднике, что действительно важно, ведь таким образом они показывают единство студенческого сообщества.

Международный день студента в Греции празднуют особо. 17 ноября в стране проходит студенческий праздник **День Политехнио**, являющийся годовщиной студенческих протестов 1973 года против военной хунты «черных полковников», протестов, жестко подавленных военными. Восстание началось с того, что студенческие союзы выразили протест против планов правительства вмешаться в университетские выборы. К вечеру среды 14 ноября 1973 года студенты укрепились в Афинском Политехническом университете (Политехнион) и провозгласили борьбу с правительством. В университете начала работу самодельная радиостанция, которой удалось привлечь внимание жителей города к происходящему. 15 и 16 ноября возле университета собралось несколько тысяч человек, в основном студенты и школьники. Координационная комиссия студентов призвала к «борьбе до победы». К вечеру начались столкновения демонстрантов с полицией, которые постепенно охватили весь центр города. В девять вечера в центре уже были выстроены баррикады, кое-где начались пожары. В городе были зафиксированы перестрелки. Около одиннадцати вечера был отдан приказ о вмешательстве армии. Напротив университета выстроились танки, один из которых разбил ворота университета. Последовал короткий штурм, в ходе которого были убиты 24 человека, более тысячи ранены, хотя по официальным данным жертв не было вообще. Сотни студентов были арестованы. После восстановления демократического правительства жертв Политехниона провозгласили мучениками, их чтят на государственном уровне, им поставлены памятники. Их именем прикрывались и террористы из группировки «17 ноября», действовавшие с середины 70-х до 2002 года. Сегодня день Политехнио для греков — это день памяти о стойкости и непоколебимости греческого характера.

Скульптурная голова юноши, установленная перед входом в Афинский национальный технический университет в честь восстания 1973 года

Международный День студента в Соединенных штатах Америки отличается своими красками и фантазией. Многие университеты, в том числе и Гарвардский, проводят театрализованные шествия, участники которых одевают яркие костюмы, маски, делают грим, создают эпатажные прически. Каждый ученик считает своим долгом выглядеть как можно смешнее и веселее, ведь 17 ноября, День учащихся, здесь считается одним из самых главных праздников года для молодых людей. После официальной части студенты расходятся по своим общежитиям. Там происходят, пожалуй, самые громкие вечеринки учебного года.

17 ноября во всем мире проходят торжественные мероприятия, посвященные Дню студента. Помимо официальной даты, у каждого государства есть свой, национальный аналог этого праздника, который иногда проходит даже с большим размахом. Традиционное празднование Дня студента – это практически всегда очень шумное, яркое и запоминающееся действо. Возможно, это связано с тем, что студиозусы на протяжении всего учебного года вынуждены сдерживать энергию и посвящать все свое время учебе. Поэтому, День студента сохранил за собой репутацию весьма бурного гулянья, корни которого упираются еще в 19 век. Во многих странах это торжество возвели в событие года, которое ожидают с трепетом и придыханием. Пожалуй, одним из наиболее ярких празднований Дня студента можно считать торжество «Hasty Pudding» в США. Торжество, получившее название в честь традиционного блюда, проходит в феврале и собирает тысячи студентов в различных уголках государства. Главная достопримечательность этого праздника – костюмированный бал. Примечательно, и мужские и женские роли исполняют исключительно парни. Это дань традиции тем временам, когда Гарвард являлся исключительно мужским университетом .

Не менее помпезно проходит день студентов в Бельгии. Здесь День студента отмечают как 17 ноября, так и 25 января. Впрочем, как и большинство студентов, учащиеся в Бельгии рады абсолютно любому поводу, среди которых успешная сдача сессии или же долгожданное наступление каникул. Студенты чаше всего сбиваются в группы по факультетам и отправляются терроризировать родной город и близлежащие питейные заведения. Впрочем, в большинстве своем, праздник проходит очень шумно, но мирно.

Чинная Великобритания отмечает День студента довольно спокойно. Среди выпускников распространена традиция «карты пабов», когда группа студентов ставит перед собой цель посетить максимально возможное количество таких заведений. В остальном жители Альбиона напоминают своих коллег из европейских стран и коротают праздник в компании наиболее близких однокашников и родни. В Португалии День студента – это событие национального масштаба. В отличие от шуточного карнавала в США, здесь к параду учащихся относятся крайне серьезно. День студента для этого государства является своеобразным шансом для ВУЗов продемонстрировать свои самые значимые достижения, привлечь абитуриентов, создать положительный имидж. Кульминацией шествия становится торжественное сжигание ленточек каждого из ВУЗов. Традиционно, непосредственно сам праздник студенты встречают в кругу семьи.

Финны праздную День студента, также известного в государстве как праздник Ваппу, 1 мая. С 30 апреля начинается масштабная подготовка всех ВУЗов к грядущей церемонии. В столице Финляндии – Хельсинки, студенты в ходе торжественной церемонии получают специальные фуражки, которые являются символом перехода ко взрослой жизни. Кульминацией действа становится возложение 85-сантиметровой фуражки на голову статуи Хавис Аманды, символа города. Эта честь ежегодно передается другому ВУЗу. После этого город буквально взрывается от масштабных, ярких и шумных. Каких-то определенных традиций в праздновании Дня студента на территории стран СНГ нет. Каждый город или ВУЗ проводит этот праздник по-своему. Молодежь зачастую участвует в организации торжественной части, в частности, устраивая флешмобы, после чего сбивается в тесные компании и отправляется праздновать событие в индивидуальной манере.

Однако как бы не было весело отмечать этот праздник сегодня, нельзя забывать о его истории, о том, как он появился. Нельзя забывать о безоружных студентах Праги, которые встали против оккупантов. Встали на защиту своей чести. Зачастую мы не задумываемся о том, откуда этот праздник взял начало, какой ценой эта дата стала памятной. А, тем не менее, событие, которое легло в основу праздника, пусть и не столь значительное в масштабах мировой истории, но великое, если мы говорим о жизни человека.

Похороны Яна Оплетала

Демонстрация во время похорон

ИСТОЧНИКИ

1.ru.wikipedia.org-Международный день студентов
2.news.rumbler.ru- Международный день студентов
3.ria.ru- Международный день студентов
4.zen.yandex.ru- Международный день студента
5.www.syl.ru-Всемирный день студента
6. https://vladtime.ru-Как в разных странах отмечают день студента